

CONCURSO PREFEITURA MUNICIPAL DE BRUMADO - BA  
EDITAL 001/2017

RESULTADO DOS RECURSOS IMPETRADOS CONTRA A PROVA OBJETIVA DE  
MÚLTIPLA ESCOLHA

CARGO: ENFERMEIRO

**Questão: 07**

**Recurso(s): INDEFERIDO**

**Justificativa:**

Não há o que contestar na referida questão.

“Dizer” é uma oração subordinada subjetiva com relação à “ É uma vergonha dizer”, mas é principal em relação à “ que este gasto é necessário”. “ Que este gasto é necessário” é subordinada substantiva objetiva direta em relação à oração anterior. “Para fortalecer a democracia” contrai coesão com “este gasto é necessário”, assim, a primeira é subordinada adverbial final reduzida de infinitivo com relação à “este gasto é necessário”, ao passo, que esta passa a assumir função principal em relação à adverbial final.

**Questão: 12**

**Recurso(s): INDEFERIDO**

**Justificativa:**

Não se pode dizer que o uso dos porquês não faz parte do edital já que o mesmo descreve todas as classes gramaticais com função e uso. Assim, quando se fala de “porque” fala-se de conjunção causal; o porquê, temos um substantivo, ou seja, não se analisa tais funções sem ter em vista as classes gramaticais.

A questão solicitava a alternativa com o uso inadequado. Assim, tem-se a alternativa “C” já que nela deveria ter usado o “Por que”, cujo descrição de uso, conforme a gramática normativa, passo a descrever abaixo:

- Quando for a junção da preposição **por** + *pronome interrogativo ou indefinido* que, possuirá o significado de “por qual razão” ou “por qual motivo”:
- Exemplos: **Por que** você não vai ao cinema? (por qual razão)  
Não sei **por que** não quero ir. (por qual motivo)
- Quando for a junção da preposição por + *pronome relativo* que, possuirá o significado de “pelo qual” e poderá ter as flexões: pela qual, pelos quais, pelas quais.
- Exemplo: Sei bem **por que** motivo permaneci neste lugar. (pelo qual)

**CONCURSO PREFEITURA MUNICIPAL DE BRUMADO - BA**  
**EDITAL 001/2017**

**RESULTADO DOS RECURSOS IMPETRADOS CONTRA A PROVA OBJETIVA DE**  
**MÚLTIPLA ESCOLHA**

O “ porque” é [conjunção](#) causal ou explicativa, com valor aproximado de “pois”, “uma vez que”, “para que”.

- Exemplos: Não fui ao cinema **porque** tenho que estudar para a prova. (pois)  
Não vá fazer intrigas **porque** prejudicará você mesmo. (uma vez que)

**Questão: 25**

**Recurso(s): INDEFERIDO**

**Justificativa:**

O RECURSO NÃO PROCEDE. Vide referência, a alternativa b, indica .... uma doença aguda enquanto o Ministério da saúde relata ....doença crônica. Baseados nesta referência todas as outras alternativa estão corretas.

Just. Animais Domésticos

São numerosos os registros de infecção em animais domésticos (figuras 13 e 14).Entretanto, não ha evidencias científicas que comprovem o papel destes animais como reservatórios das espécies de leishmanias, sendo considerados hospedeiros acidentais da doença. A LT nesses animais pode apresentar-se como uma doença crônica com manifestações semelhantes as da doença humana, ou seja, o parasitismo ocorre preferencialmente em mucosas das vias aerodigestivas superiores. Modo de transmissão: O modo de transmissão e por meio da picada de insetos transmissores infectados. Não há transmissão de pessoa a pessoa.

Referência: Ministério da Saúde. Secretaria de Vigilância em Saúde. Departamento de Vigilância das Doenças Transmissíveis. Manual de vigilância da leishmaniose tegumentar [recurso eletrônico] / Ministério da Saúde, Secretaria de Vigilância em Saúde, Departamento de Vigilância das Doenças Transmissíveis. – Brasília : Ministério da Saúde, 2017.Págs.23-24.

**Questão: 32**

**Recurso(s): INDEFERIDO**

**Justificativa:**

São responsabilidades comuns a todas as esferas de governo:

I - contribuir para a reorientação do modelo de atenção e de gestão com base nos fundamentos e diretrizes assinalados; II - apoiar e estimular a adoção da estratégia Saúde da Família pelos serviços municipais de saúde como estratégia prioritária de expansão, consolidação e



**CONCURSO PREFEITURA MUNICIPAL DE BRUMADO - BA**  
**EDITAL 001/2017**

**RESULTADO DOS RECURSOS IMPETRADOS CONTRA A PROVA OBJETIVA DE**  
**MÚLTIPLA ESCOLHA**

qualificação da atenção básica à saúde; III - garantir a infraestrutura necessária ao funcionamento das Unidades Básicas de Saúde, de acordo com suas responsabilidades; IV - contribuir com o financiamento tripartite da Atenção Básica; V - estabelecer, nos respectivos Planos de Saúde, prioridades, estratégias e metas para a organização da Atenção Básica; VI - desenvolver mecanismos técnicos e estratégias organizacionais de qualificação da força de trabalho para gestão e atenção à saúde, valorizar os profissionais de saúde estimulando e viabilizando a formação e educação permanente dos profissionais das equipes, a garantia de direitos trabalhistas e previdenciários, a qualificação dos vínculos de trabalho e a implantação de carreiras que associem desenvolvimento do trabalhador com qualificação dos serviços ofertados aos usuários; VII - desenvolver, disponibilizar e implantar os sistemas de informações da Atenção Básica de acordo com suas responsabilidades; VIII - planejar, apoiar, monitorar e avaliar a Atenção Básica;

Compete às Secretarias Municipais de Saúde e ao Distrito Federal: Organizar, executar e gerenciar os serviços e ações de Atenção Básica, de forma universal, dentro do seu território, incluindo as unidades próprias e as cedidas pelo estado e pela União.

Referência: Ministério da Saúde. Portaria nº 2.488, de 21 de outubro de 2011. [http://bvsms.saude.gov.br/bvs/saudelegis/gm/2011/prt2488\\_21\\_10\\_2011.html](http://bvsms.saude.gov.br/bvs/saudelegis/gm/2011/prt2488_21_10_2011.html)

CONCURSO PREFEITURA MUNICIPAL DE BRUMADO - BA  
EDITAL 001/2017

RESULTADO DOS RECURSOS IMPETRADOS CONTRA A PROVA OBJETIVA DE  
MÚLTIPLA ESCOLHA

Questão: 33

Recurso(s): INDEFERIDO

Justificativa:

Os problemas relacionados à hipoglicemia são muitos, contudo, dependem das circunstâncias do episódio. Ocorrendo na condução de veículos, por exemplo, pode haver acidentes graves, afetando terceiros. Em crianças diabéticas, quando existe a presença de *deficit* de atenção/concentração, a hipoglicemia leve recorrente deve ser considerada, pesquisada e evitada.

Quando possível, uma alternativa é a aplicação de glucagon intramuscular (0,5mg para os menores de 8 anos e 1mg para os demais), que pode ser feita antes da ida ao hospital.

Trata-se, porém, de um hormônio caro, não disponível na Rename, sua apresentação é um pó liofilizado que deve ser misturado ao diluente antes da aplicação e necessita de prévia instrução aos pais, responsáveis ou acompanhantes.

**Causas, sinais/sintomas e manejo da hipoglicemia:**

Na unidade de saúde:

| Sinais e Sintomas   | Conduta  |
|---|--|
| <b>Hipoglicemia leve:</b> fome, tremor, nervosismo, ansiedade, palidez, sudorese, taquicardia, déficit cognitivo leve.                | Tabletes de glicose (15g), 150ml de suco de laranja ou refrigerante comum, uma colher de sopa de açúcar ou mel.<br>Reavaliar o manejo.   |
| <b>Hipoglicemia moderada à grave:</b> cefaleia, dor abdominal, visão turva, agressividade, confusão, tonturas, dificuldade pra falar. | Tabletes de glicose ou açúcar (30g).<br>Glucagon intramuscular (0,5mg para os menores de 8 anos e 1mg para os demais).<br>Chamar o serviço de atendimento móvel de urgência.<br>Marcar o retorno após alta e reavaliar o manejo. |

**Hiperglicemia**

A hiperglicemia grave é, em geral, causada por deficiência absoluta de insulina, como nos casos de abertura do quadro ou de suspensão do tratamento insulínico nos casos de diabetes tipo 1 ou por deficiência relativa dela, como nos casos precipitados por infecção ou outros problemas de saúde (infarto do miocárdio – IAM, e acidente vascular encefálico – AVE).

Referência: Ministério da Saúde. Secretaria de Atenção à Saúde. Departamento de Atenção Básica. Acolhimento à demanda espontânea : queixas mais comuns na Atenção Básica / Ministério da Saúde, Secretaria de Atenção à Saúde, Departamento de Atenção Básica. – 1. ed.; 1. reimp. – Brasília: Ministério da Saúde, 2013.Pág.51.

Questão: 35

Recurso(s): INDEFERIDO

Justificativa:

O RECURSO NÃO PROCEDE. Vide referência. A sequencia destacada à baixo, que a candidata alega estar faltando na alternativa, motivo pela qual solicita a anulação da mesma é uma informação complementar, sua ausência na alternativa não compromete o entendimento da questão.



**CONCURSO PREFEITURA MUNICIPAL DE BRUMADO - BA**  
**EDITAL 001/2017**

**RESULTADO DOS RECURSOS IMPETRADOS CONTRA A PROVA OBJETIVA DE**  
**MÚLTIPLA ESCOLHA**

Just. O termo puberdade deriva do latim pubertate e significa idade fértil; a palavra pubis (lat.) é traduzida como pelo, penugem. A puberdade expressa o conjunto de transformações somáticas da adolescência, que, entre outras, englobam: • Aceleração (estirão) e desaceleração do crescimento ponderal e estatural, que ocorrem em estreita ligação com as alterações puberais. • Modificação da composição e proporção corporal, como resultado do crescimento esquelético, muscular e redistribuição do tecido adiposo. • Desenvolvimento de todos os sistemas do organismo, com ênfase no circulatório e respiratório. • Maturação sexual com a emergência de caracteres sexuais secundários, em uma sequência invariável, sistematizada por Tanner (1962). • Reorganização neuroendócrina, com integração de mecanismos genéticos e ambientais.

Referência: Ministério da Saúde. Secretaria de Atenção à Saúde. Departamento de Ações Programáticas e Estratégicas. Proteger e cuidar da saúde de adolescentes na atenção básica .Brasília : Ministério da Saúde, 2017.Págs.67,68.

[http://189.28.128.100/dab/docs/portaldab/publicacoes/saude\\_adolescentes.pdf](http://189.28.128.100/dab/docs/portaldab/publicacoes/saude_adolescentes.pdf)



Consultoria &  
Projetos Ltda.

**CONCURSO PREFEITURA MUNICIPAL DE BRUMADO - BA**  
**EDITAL 001/2017**

**RESULTADO DOS RECURSOS IMPETRADOS CONTRA A PROVA OBJETIVA DE**  
**MÚLTIPLA ESCOLHA**

**CARGO: FARMACÊUTICO/BIOQUÍMICO**

**Questão: 27**

**Recurso(s): INDEFERIDO**

**Justificativa:**

O fato da alternativa está incompleta não a torna errada. Portanto a alternativa que não é um Objetivo do SUS é a letra C que é uma atribuição comum. Recurso Indeferido.



**CONCURSO PREFEITURA MUNICIPAL DE BRUMADO - BA**  
**EDITAL 001/2017**

**RESULTADO DOS RECURSOS IMPETRADOS CONTRA A PROVA OBJETIVA DE**  
**MÚLTIPLA ESCOLHA**

**CARGO: FISCAL AMBIENTAL**

**Questão: 09**  
**Recurso(s): DEFERIDO**  
**Justificativa: NULA**

**Questão: 10**  
**Recurso(s): INDEFERIDO**  
**Justificativa:**

Observando o comando, pode-se limitar a justificar a IMPROCEDÊNCIA do recurso ao conteúdo da questão em tela, que é **vozes verbais**.

A questão solicita a identificação da alternativa que apresenta a forma verbal da voz ativa, assim, elimina-se de entrada as letras “a”, “c” e “d”, que se apresentam na passiva.

A alternativa correta é a letra “B”, já que a oração em tela não apresenta agente da passiva. Não tendo na voz passiva o agente da passiva, não é possível determinar na voz ativa o sujeito, portanto, a forma verbal na terceira pessoa do plural indica o sujeito que não se pode determinar-verbo na terceira do plural.

Esclarecendo:

(O Estado) promoverá a educação.

A educação será promovida (pelo Estado)

Se não podemos determinar o sujeito, a forma verbal que sinaliza para a sua indeterminação é, por regra, a terceira pessoa do plural.

Por que não “Promover-se-á”?

Não se aceita a forma verbal em questão porque o “se” na forma verbal é uma partícula apassivadora (portanto, forma verbal na passiva e não na ativa como solicitado), dado que o verbo principal é transitivo direto.

CONCURSO PREFEITURA MUNICIPAL DE BRUMADO - BA  
EDITAL 001/2017

RESULTADO DOS RECURSOS IMPETRADOS CONTRA A PROVA OBJETIVA DE  
MÚLTIPLA ESCOLHA

Questão: 16  
Recurso(s): DEFERIDO  
Justificativa: NULA

Questão: 21  
Recurso(s): INDEFERIDO  
Justificativa:

$$\text{Escalonado a matriz } \begin{pmatrix} 1 & 3 & 2 & -11 \\ 2 & 7 & -3 & 12 \\ 3 & 5 & -6 & 31 \end{pmatrix} \rightarrow \begin{pmatrix} 1 & 3 & 2 & -11 \\ 0 & -1 & 7 & -34 \\ 0 & 4 & 12 & -64 \end{pmatrix} \rightarrow \begin{pmatrix} 1 & 3 & 2 & -11 \\ 0 & -1 & 7 & -34 \\ 0 & 0 & 40 & -200 \end{pmatrix}$$

$$\text{Então } \begin{cases} x + 3y + 2z = -11 \\ -y + 7z = -34 \\ 40z = -200 \end{cases} \quad \text{Logo } z = -5, -y - 35 = -34 \rightarrow -y = 1 \rightarrow y = -1, x - 3 - 10 = -11 \rightarrow$$

$X = 2$ . A solução é  $S = \{(2, -1, -5)\}$ , então  $a - b - c = 2 - (-1) - (-5) = 2 + 1 + 5 = 8$ . Resp: D

---

Questão: 27  
Recurso(s): INDEFERIDO  
Justificativa:

Esse problema refere-se a uma permutação circular.  $P_n = (n - 1)! \rightarrow P_6 = 5! = 5 \cdot 4 \cdot 3 \cdot 2 \cdot 1 = 120$

Resp: letra B

---

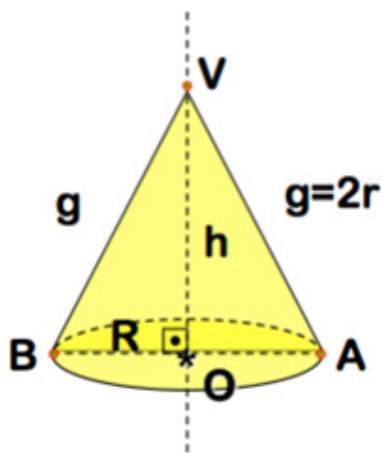

**CONCURSO PREFEITURA MUNICIPAL DE BRUMADO - BA**  
**EDITAL 001/2017****RESULTADO DOS RECURSOS IMPETRADOS CONTRA A PROVA OBJETIVA DE**  
**MÚLTIPLA ESCOLHA****Questão: 28****Recurso(s): INDEFERIDO****Justificativa:**

O triângulo VAB é equilátero e  $l = 2r$ . Então  $h = \frac{l\sqrt{3}}{2} \rightarrow h = \frac{2r\sqrt{3}}{2} = r\sqrt{3}$ .  $\rightarrow V = \frac{1}{3} \cdot S_B \cdot h \rightarrow 72\pi\sqrt{3} = \frac{1}{3} \cdot \pi \cdot r^2 \cdot r \cdot \sqrt{3}$ .  $\rightarrow r^3 = 216$ .  $\rightarrow$

$r = \sqrt[3]{216} \rightarrow r = \sqrt[3]{6^3} = 6 \text{ cm}$ .  $S_T = S_B + S_L \rightarrow S_T = S_B + \pi \cdot r^2 + \pi \cdot r \cdot g = 36\pi + 72\pi = 108\pi = 108 \cdot 3,14 = 339,12 \text{ dm}^2$

**Questão: 31****Recurso(s): DEFERIDO****Justificativa: A alternativa correta é a letra "C" e não "A" conforme divulgado anteriormente.****Questão: 36****Recurso(s): INDEFERIDO****Justificativa:**

A referida lei 9433 de 1998 que dispõe sobre a política nacional de recursos hídricos da as diretrizes referentes a concessão de outorga para uso de água que consta no programa de provas do edital.



**CONCURSO PREFEITURA MUNICIPAL DE BRUMADO - BA**  
**EDITAL 001/2017**

**RESULTADO DOS RECURSOS IMPETRADOS CONTRA A PROVA OBJETIVA DE**  
**MÚLTIPLA ESCOLHA**

**Questão: 40**

**Recurso(s): INDEFERIDO**

**Justificativa:**

Candidata cita que não há resposta pois as 3 primeiras afirmações estão corretas e não há nenhuma alternativa contemplando essa resposta, entretanto a questão claramente pede quais afirmações estão incorretas sendo apenas a afirmação de número IV incorreta , sendo a letra B a resposta correta.

40. Art. 91 São atribuições do Conselho Municipal de Defesa e Conservação do Meio Ambiente – CODEMA:

I – formular e fazer cumprir as diretrizes da Política Municipal de Meio Ambiente, acompanhando, avaliando, atualizando e implementando sua execução;

II – elaborar e propor leis, normas e procedimentos, destinadas à recuperação, melhoria ou manutenção da qualidade ambiental, observadas as legislações federal, estadual e municipal que regulam a espécie;

III – fiscalizar o cumprimento das leis, normas e procedimentos a que se refere o inciso anterior;

**IV – aplicar multas referentes ao descumprimento da lei.(incorreta)**

Estão **incorretas:**

a) I e II

**b) Apenas IV**

c) I e III

d) II e IV



**CONCURSO PREFEITURA MUNICIPAL DE BRUMADO - BA**  
**EDITAL 001/2017**

**RESULTADO DOS RECURSOS IMPETRADOS CONTRA A PROVA OBJETIVA DE**  
**MÚLTIPLA ESCOLHA**

**CARGO: FISCAL SANITÁRIO**

**Questão: 09**  
**Recurso(s): DEFERIDO**  
**Justificativa: NULA**

**Questão: 10**  
**Recurso(s): INDEFERIDO**  
**Justificativa:**

Observando o comando, pode-se limitar a justificar a IMPROCEDÊNCIA do recurso ao conteúdo da questão em tela, que é **vozes verbais**.

A questão solicita a identificação da alternativa que apresenta a forma verbal da voz ativa, assim, elimina-se de entrada as letras “a”, “c” e “d”, que se apresentam na passiva.

A alternativa correta é a letra “B”, já que a oração em tela não apresenta agente da passiva. Não tendo na voz passiva o agente da passiva, não é possível determinar na voz ativa o sujeito, portanto, a forma verbal na terceira pessoa do plural indica o sujeito que não se pode determinar-verbo na terceira do plural.

Esclarecendo:

(O Estado) promoverá a educação.

A educação será promovida (pelo Estado)

Se não podemos determinar o sujeito, a forma verbal que sinaliza para a sua indeterminação é, por regra, a terceira pessoa do plural.

Por que não “Promover-se-á”?

Não se aceita a forma verbal em questão porque o “se” na forma verbal é uma partícula apassivadora (portanto, forma verbal na passiva e não na ativa como solicitado), dado que o verbo principal é transitivo direto.

**Questão: 16**  
**Recurso(s): DEFERIDO**  
**Justificativa: NULA**



Consultoria &  
Projetos Ltda.

**CONCURSO PREFEITURA MUNICIPAL DE BRUMADO - BA**  
**EDITAL 001/2017**

**RESULTADO DOS RECURSOS IMPETRADOS CONTRA A PROVA OBJETIVA DE**  
**MÚLTIPLA ESCOLHA**

**Questão: 33**

**Recurso(s): INDEFERIDO**

**Justificativa:**

Conserva-se o gabarito.

A única alternativa falsa da questão é a de número IV.

**Questão: 39**

**Recurso(s): DEFERIDO**

**Justificativa: NULA**



**CONCURSO PREFEITURA MUNICIPAL DE BRUMADO - BA**  
**EDITAL 001/2017**

**RESULTADO DOS RECURSOS IMPETRADOS CONTRA A PROVA OBJETIVA DE**  
**MÚLTIPLA ESCOLHA**

**CARGO: PROFESSOR I**

**Questão: 03**

**Recurso(s): INDEFERIDO**

**Justificativa:**

Quanto ao texto do enunciado não houve citação ou pensamento focado em nenhum autor em especial. Por esses motivos, a questão tem sua elaboração correta e o gabarito conservado – alternativa D ( VVVV). (Educação Inclusiva – Lições de Minas).

**Questão: 05**

**Recurso(s): INDEFERIDO**

**Justificativa:**

**A alternativa C está incorreta:** “Do ponto de vista propriamente linguístico, o processo de alfabetização é, fundamentalmente, um processo de transferência da sequência temporal espaço-direcional da escrita para a sequência temporal da fala, e de transferência da forma sonora da fala para a forma gráfica da escrita.”

A parte sublinhada deveria ser assim: ..... um processo de transferência da sequência temporal da fala para a sequência temporal espaço-direcional da escrita, .....

Por isso, não justifica a anulação da questão; visto que o que se pede é a alternativa incorreta – item que é apresentado. (Alfabetização e Letramento – Magda Soares).

**Questão: 06**

**Recurso(s): INDEFERIDO**

**Justificativa:**

Segundo o PCN – Meio Ambiente e Saúde, a questão e gabarito estão corretos. O enunciado nem a alternativa B colocou o professor “dono do saber nem transmissor do saber” mas sim um transmissor na noção de que o processo de construção e de produção do conhecimento é constante, ou seja, acontece em qualquer lugar, com qualquer agente educativo ou não. Ademais o foco era o tema Meio Ambiente.



**CONCURSO PREFEITURA MUNICIPAL DE BRUMADO - BA**  
**EDITAL 001/2017**

**RESULTADO DOS RECURSOS IMPETRADOS CONTRA A PROVA OBJETIVA DE**  
**MÚLTIPLA ESCOLHA**

**Questão: 09**

**Recurso(s): DEFERIDO**

**Justificativa: A alternativa correta é a letra “D” e não “C” conforme divulgado.**

**Questão: 11**

**Recurso(s): INDEFERIDO**

**Justificativa:**

Alternativa A correta conforme PCN Matemática pág. 43. Conserva-se o gabarito.

**Questão: 13**

**Recurso(s): INDEFERIDO**

**Justificativa:**

O conteúdo programático foi publicado em edital e a empresa não tem o dever de identificar cada item programático nas questões. Conserva-se o gabarito, segundo LDB 9394/96 artigo 27 e incisos.

**Questão: 14**

**Recurso(s): INDEFERIDO**

**Justificativa:**

Conserva-se o gabarito – C. A alternativa B está correta, por isso, não há duplicidade. ( Educação Inclusiva - Rosana Glat).

**Questão: 17**

**Recurso(s): INDEFERIDO**

**Justificativa:**

A alternativa B está incorreta pois afirma que .....e a multiplicidade de interesses e necessidades apresentadas pelos professores....., o que deveria ser .....e a multiplicidade de interesses e necessidades apresentadas pelos alunos.....(Artigo 25 - Res. 07/2010).



**CONCURSO PREFEITURA MUNICIPAL DE BRUMADO - BA**  
**EDITAL 001/2017**

**RESULTADO DOS RECURSOS IMPETRADOS CONTRA A PROVA OBJETIVA DE**  
**MÚLTIPLA ESCOLHA**

**Questão: 19**  
**Recurso(s): DEFERIDO**  
**Justificativa: NULA**

**Questão: 20**  
**Recurso(s): INDEFERIDO**  
**Justificativa:**

O fato de ter tido um equívoco no número do artigo não atrapalha a organização do pensamento do candidato, pelo fato de que o conteúdo do artigo está correto.

\*\*Por favor, consultoria, altere o número do artigo de 56 para 54.

**Questão: 21**  
**Recurso(s): INDEFERIDO**  
**Justificativa:**

.....mandei-o prender (“ele” prender) os cavalos na cocheira.

Com os verbos causativos: mandar, deixar, fazer,.... e com os sensitivos: ver, ouvir, sentir,....  
– os pronomes oblíquos exercem a função de sujeitos dos infinitivos propostos.

Na 1ª oração “Sabe-se” (se – partícula apassivadora: sujeito simples da oração “que sua hora chegou”); 2ª oração: “que sua hora chegou” – sujeito simples, núcleo: hora.

Por isso, conserva-se o gabarito (José Almir Dornelles – a gramática do concursando).

**Questão: 22**  
**Recurso(s): INDEFERIDO**  
**Justificativa:**

“Na manhã seguinte, desci (verbo intransitivo) um pouco amargurado (predicativo), outro pouco satisfeito (predicativo) – predicado verbo-nominal.

O gabarito está correto – D.

A alternativa B que o candidato diz também correta, está incorreta pois não é um predicado verbo-nominal, mas sim predicado verbal - ...anunciei-lhe um pouco de minha tristeza....verbo transitivo direto e indireto sem predicativo.



**CONCURSO PREFEITURA MUNICIPAL DE BRUMADO - BA**  
**EDITAL 001/2017**

**RESULTADO DOS RECURSOS IMPETRADOS CONTRA A PROVA OBJETIVA DE**  
**MÚLTIPLA ESCOLHA**

**Questão: 23**  
**Recurso(s): INDEFERIDO**  
**Justificativa:**

A alternativa B está correta: "...combate à fome (termo preposicionado substantivo abstrato: complemento nominal). Assim, justifica o gabarito e conserva a questão.

**Questão: 25**  
**Recurso(s): DEFERIDO**  
**Justificativa: NULA**

**Questão: 26**  
**Recurso(s): INDEFERIDO**  
**Justificativa:**

Restam concorda com vagas – núcleo do sujeito simples; a maioria dos candidatos não se matricularam – sujeito partitivo + determinante no plural: concordância com o núcleo ou com o determinante; porém falta – sujeito oracional, a oração sublinhada: verbo na 3ª pessoa do singular – reservar as vagas dos repetentes.

Por essa justificativa e de acordo com José Dornelles, a questão e gabarito se conservam.

**Questão: 27**  
**Recurso(s): INDEFERIDO**  
**Justificativa:**

O enunciado solicitou a alternativa que não poderia ser preenchida pela preposição em parênteses, ou seja, a incorreta. Nesse caso, há resposta a ser assinalada – D.

**Questão: 28**  
**Recurso(s): INDEFERIDO**  
**Justificativa:**





**CONCURSO PREFEITURA MUNICIPAL DE BRUMADO - BA**  
**EDITAL 001/2017**

**RESULTADO DOS RECURSOS IMPETRADOS CONTRA A PROVA OBJETIVA DE**  
**MÚLTIPLA ESCOLHA**

Gabarito correto – C. A alternativa C registra 20980mm e a alternativa B, 2098mm. Não há conversão, como diz a candidata, pois usam a mesma unidade ( milímetro).

**Questão: 30**

**Recurso(s): INDEFERIDO**

**Justificativa:**

Não há como confundir a expressão “largura igual..... e comprimento igual.....” pois subtende-se que toda largura e todo comprimento é igual para todas as medidas que se refere à largura e ao comprimento do campo de futebol.

**Questão: 34**

**Recurso(s): INDEFERIDO**

**Justificativa:**

Em nenhum momento, a questão afirmou que.... a maior parte do oxigênio que respiramos vem das algas marinhas e nem afirmou que ..... a Amazônia é o grande pulmão do mundo, como a candidata questiona. Além disso, a alternativa C se refere a seres vivos e não exatamente seres humanos.

A referida questão é bem específica e clara e o gabarito publicado está correto – alternativa B. (Favalli, Pessoa e Ângelo em Módulo 7 - Projeto Radix – Ciências – 7ºano.)  
não há o que não entender a alternativa C, pois existem no planeta Terra, aonde vivemos, tipos de ecossistemas terrestre e aquático. Conserva-se o gabarito – B, segundo Favalli, Pessoa e Ângelo em Módulo 2 - Projeto Radix – Ciências – 7ºano.

**Questão: 36**

**Recurso(s): INDEFERIDO**

**Justificativa:**

A alternativa B está incorreta pois afirma que ..... é realizada com a participação do gás hidrogênio..... quando o correto seria ..... é realizada com a participação do gás oxigênio....

Já o gabarito – alternativa A - está correto, segundo Favalli, Pessoa e Ângelo em Módulo 7 - Projeto Radix – Ciências – 7ºano



**CONCURSO PREFEITURA MUNICIPAL DE BRUMADO - BA**  
**EDITAL 001/2017**

**RESULTADO DOS RECURSOS IMPETRADOS CONTRA A PROVA OBJETIVA DE**  
**MÚLTIPLA ESCOLHA**

**Questão: 38**

**Recurso(s): DEFERIDO**

**Justificativa: A alternativa correta é a letra “B” e não “D” conforme divulgado anteriormente.**

**Questão: 39**

**Recurso(s): DEFERIDO**

**Justificativa: NULA.**

**Questão: 40**

**Recurso(s): INDEFERIDO**

**Justificativa:**

A alternativa B está correta. A questão pede a incorreta, que é a alternativa C, publicada no gabarito. E, diferente do que afirma a candidata, a alternativa C está incorreta, pois a desconcentração não é política, mas sim, econômica. (Geografia Geral e do Brasil - Igor Moreira – Vol. 3 – capítulo 6).

A alternativa A está correta, pois se referiu a população de modo geral e não, como o candidato disse: aventureiros e nordestinos.

A alternativa D não desconsidera os núcleos urbanos, pois cita que no início da urbanização no Brasil houve uma forte concentração humana; apenas não foi o foco da alternativa.

Por isso, conserva-se o gabarito. (Igor Moreira em Geografia Geral e do Brasil)



**CONCURSO PREFEITURA MUNICIPAL DE BRUMADO - BA**  
**EDITAL 001/2017**

**RESULTADO DOS RECURSOS IMPETRADOS CONTRA A PROVA OBJETIVA DE**  
**MÚLTIPLA ESCOLHA**

**CARGO: PROFESSOR II - MATEMÁTICA**

**Questão: 02**  
**Recurso(s): INDEFERIDO**  
**Justificativa:**

Alternativa D correta conforme Lei 11947/2009 artigo 1º. Conserva-se o gabarito.

**Questão: 06**  
**Recurso(s): INDEFERIDO**  
**Justificativa:**

A questão só tem uma alternativa correta, a do gabarito – A. Porém, a candidata afirma ter 2 corretas, A e B, mas a alternativa B está incorreta pois..... o projeto da escola depende da cautela dos seus agentes.....em assumir-se como tal.....

Dessa forma, as ações do PPP no ambiente escolar serão transformadas em ideias de escritório; portanto ao invés de cautela, seus agentes devem ter ousadia.

**Questão: 09**  
**Recurso(s): DEFERIDO**  
**Justificativa: NULA**

**Questão: 11**  
**Recurso(s): INDEFERIDO**  
**Justificativa:**

A afirmativa IV

“Só pode haver resultados práticos se cada um dos objetivos estabelecidos estiver sob a responsabilidade ou de alguém ou de algum órgão da instituição.....”

É entendida da seguinte forma: ou de alguém ou de algum órgão quer dizer um ou outro e não, como a candidata explica, “que tem a opção de ninguém”.

Questão considerada correta em sua elaboração e sem possibilidade de anulação.

**Questão: 15**  
**Recurso(s): DEFERIDO**  
**Justificativa: A alternativa correta é a letra “C” e não “A” conforme divulgado anteriormente.**



**CONCURSO PREFEITURA MUNICIPAL DE BRUMADO - BA**  
**EDITAL 001/2017**

**RESULTADO DOS RECURSOS IMPETRADOS CONTRA A PROVA OBJETIVA DE**  
**MÚLTIPLA ESCOLHA**

**Questão: 18**

**Recurso(s): INDEFERIDO**

**Justificativa:**

As alternativas mostram temas transversais relacionados com a Matemática e apenas a alternativa A, incorreta, não indica um tema transversal conectado à Matemática e a nenhum conteúdo.

**Questão: 19**

**Recurso(s): INDEFERIDO**

**Justificativa:**

Na alternativa A, que a candidata considerou correta. Promover estudos e pesquisas que permitam avaliar as ações voltadas para a alimentação escolar, desenvolvidas no entorno escolar, está incorreta, pois os estudos, pesquisas que avaliam as ações voltadas para a alimentação escolar são desenvolvidas no âmbito das respectivas escolas, conforme Lei PNAE em seu artigo 5º.

Conserva-se o gabarito e questão.

**Questão: 21**

**Recurso(s): DEFERIDO**

**Justificativa: NULA**

CONCURSO PREFEITURA MUNICIPAL DE BRUMADO - BA  
EDITAL 001/2017

RESULTADO DOS RECURSOS IMPETRADOS CONTRA A PROVA OBJETIVA DE  
MÚLTIPLA ESCOLHA

Questão: 22

Recurso(s): INDEFERIDO

Justificativa:

A) Para que a função exista, o radicando tem que ser maior ou igual a zero

$$\log \frac{x^2-9}{-x^2+2x+3} \geq 0 \rightarrow \log \frac{x^2-9}{-x^2+2x+3} \geq \log 10^0 \rightarrow \frac{x^2-9}{-x^2+2x+3} \geq 1 \rightarrow$$

$$\frac{x^2-9}{-x^2+2x+3} - 1 \geq 0 \rightarrow \frac{x^2-9 - (-x^2+2x+3)}{-x^2+2x+3} \geq 0 \rightarrow \frac{x^2-9+x^2-2x-3}{-x^2+2x+3} \geq 0 \rightarrow \frac{2x^2-2x-12}{-x^2+2x+3} \geq 0.$$

Estudando o sinal de i)  $2x^2 - 2x - 12 = 0$ , temos que  $x' = -2$  e  $x'' = 3$

Estudando o sinal de ii)  $-x^2 + 2x + 3 = 0$ , temos que  $x' = -1$  e  $x'' = 3$

Fazendo o quadro de sinais, temos

|        |   |   |   |   |
|--------|---|---|---|---|
| i      | + | - | - | + |
| ii     | - | - | + | - |
| i ÷ ii | - | + | - | - |

*(Handwritten: -2, -1, 3)*

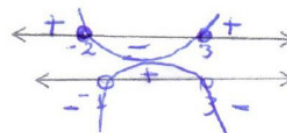

B) O logaritmando é maior que zero:  $b > 0 \rightarrow \frac{x^2-9}{-x^2+2x+3} > 0$

Estudando o sinal de i)  $x^2 - 9 = 0$ , temos que  $x' = -3$  e  $x'' = 3$

Estudando o sinal de ii)  $-x^2 + 2x + 3 = 0$ , temos que  $x' = -1$  e  $x'' = 3$

Fazendo o quadro de sinais, temos

|        |   |   |   |   |
|--------|---|---|---|---|
| i      | + | - | - | + |
| ii     | - | - | + | - |
| i ÷ ii | - | + | - | - |

*(Handwritten: -3, -1, 3)*

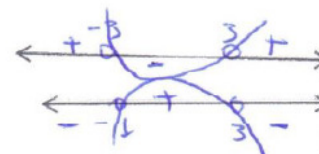

Fazendo a interseção de intervalos, temos:

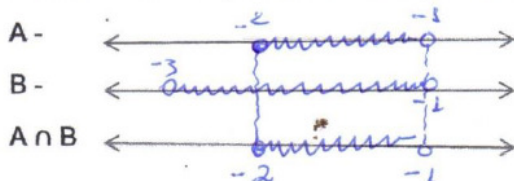

Resp:  $[-2, -1[$   
letra D

Questão: 25

Recurso(s): DEFERIDO

Justificativa: NULA

CONCURSO PREFEITURA MUNICIPAL DE BRUMADO - BA  
EDITAL 001/2017

RESULTADO DOS RECURSOS IMPETRADOS CONTRA A PROVA OBJETIVA DE  
MÚLTIPLA ESCOLHA

**Questão: 26**

**Recurso(s): INDEFERIDO**

**Justificativa:**

$PG(a\sqrt{2}, a\sqrt{3}, a^3) \rightarrow a_2a_1 = a_3a_2 \rightarrow a_{22} = a_1 \cdot a_3 \rightarrow (a\sqrt{3})^2 = a\sqrt{2} \cdot a^3 \rightarrow 3a^2 = \sqrt{2} \cdot a^4 \rightarrow \sqrt{2} \cdot a^2 = 3$ .  
Então  $a^2 = 3\sqrt{2} \cdot \sqrt{2} = 3\sqrt{2} \cdot \sqrt{2} = 3 \cdot 2 = 6$ . Então  $S_1 = 4a^2 = 4 \cdot 6 = 24$ . Resp: letra B.

**Questão: 27**

**Recurso(s): DEFERIDO**

**Justificativa: NULA**

**Questão: 31**

**Recurso(s): INDEFERIDO**

**Justificativa:**

Questão 31

Esse problema trata-se de uma probabilidade binomial, onde p é a probabilidade de acertos e q é a probabilidade de erros.  $\binom{n}{k} = \frac{n!}{k! \cdot (n-k)!}$   $P = \binom{n}{k} \cdot p^k \cdot q^{n-k}$

Dados:  $n = 5$ ,  $k = 3$ ,  $p = \frac{3}{5}$ ,  $q = \frac{2}{5}$ . Então  $P = \binom{5}{3} \cdot \left(\frac{3}{5}\right)^3 \cdot \left(\frac{2}{5}\right)^2 = \frac{5!}{3! \cdot 2!} \cdot \frac{27}{125} \cdot \frac{4}{25} = \frac{5 \cdot 4 \cdot 3!}{3! \cdot 2!} \cdot \frac{108}{3125} = 10 \cdot \frac{108}{3125} =$

$\frac{216}{625} = 0,3456 = 34,56\%$ . Resp: letra A

**Questão: 32**

**Recurso(s): INDEFERIDO**

**Justificativa:**

$t_v = \frac{-b}{2a} \rightarrow t_v = \frac{-8,5}{2 \cdot (-1,7)} = \frac{8,5}{3,4} = 2,5$  h  $y_{max} = y_v = f(t_v) = f(2,5) = -1,7 \cdot (2,5)^2 + 8,5 \cdot 2,5 - 5,6 =$   
5,025 m. Resp: o nível máximo é exatamente 5,025 m e não inferior a 5,025 m. Letra A

**CONCURSO PREFEITURA MUNICIPAL DE BRUMADO - BA**  
**EDITAL 001/2017****RESULTADO DOS RECURSOS IMPETRADOS CONTRA A PROVA OBJETIVA DE**  
**MÚLTIPLA ESCOLHA****Questão: 34****Recurso(s): INDEFERIDO****Justificativa:**

$n(A) = 600, n(B) = 570, n(C) = 540, n(A \cap B) = 300, n(A \cap C) = 320, n(B \cap C) = 310, n(A \cap B \cap C) = x, n(A \cup B \cup C) = 1.000 - 40 = 960$ . Então  $n(A) + n(B) + n(C) - n(A \cap B) - n(A \cap C) - n(B \cap C) + n(A \cap B \cap C) = n(A \cup B \cup C) \rightarrow 600 + 570 + 540 - 300 - 320 - 310 + x = 960 \rightarrow x = 180$

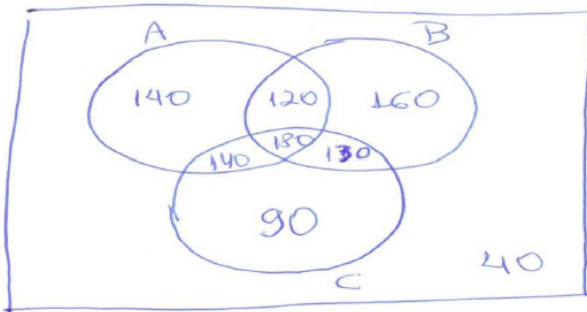

As pessoas que consomem um dos três produtos; consomem somente o produto A ou somente o produto B ou somente o produto C. Então  $140 + 160 + 90 = 390$ . Resp: letra D

**Questão: 36****Recurso(s): DEFERIDO****Justificativa: NULA****Questão: 37****Recurso(s): DEFERIDO****Justificativa: NULA****Questão: 38****Recurso(s): INDEFERIDO****Justificativa:**

$$C = x \quad J = 0,44x \quad M = 1,44x \quad i = 28\% \text{ a. } a = 0,28 \quad n = ? \quad M = C \cdot (1 + i)^n.$$

$$1,44x = x \cdot (1 + 0,28)^n \rightarrow \frac{144}{100} = \left(\frac{128}{100}\right)^n \rightarrow \log \frac{144}{100} = \log \left(\frac{128}{100}\right)^n \rightarrow \log 144 - \log 100 =$$

$$n \cdot (\log 128 - \log 100) \rightarrow \log 2^4 \cdot 3^2 - 2 = n \cdot (\log 2^7 - 2) \rightarrow 4 \cdot \log 2 + 2 \cdot \log 3 - 2 = n \cdot (7 \log 2 - 2).$$

$$\text{Então } 4 \cdot 0,3 + 2 \cdot 0,48 - 2 = n \cdot (7 \cdot 0,3 - 2) \rightarrow 0,16 = 0,1n \rightarrow n = \frac{0,16}{0,1} = \frac{16}{10} = \frac{8}{5} \text{ anos} = 1\frac{3}{5} \text{ anos. Temos}$$

$$\text{que } \frac{3}{5} \cdot 12 = \frac{36}{5} \text{ meses} = 7\frac{1}{5} \text{ meses} \quad \frac{1}{5} \cdot 30 = 6 \text{ dias. Resp: 1ano, 7meses e 6 dias. Letra C}$$



Consultoria &  
Projetos Ltda.

**CONCURSO PREFEITURA MUNICIPAL DE BRUMADO - BA**  
**EDITAL 001/2017**

**RESULTADO DOS RECURSOS IMPETRADOS CONTRA A PROVA OBJETIVA DE**  
**MÚLTIPLA ESCOLHA**

**Questão: 40**

**Recurso(s): DEFERIDO**

**Justificativa: NULA**





**CONCURSO PREFEITURA MUNICIPAL DE BRUMADO - BA**  
**EDITAL 001/2017**

**RESULTADO DOS RECURSOS IMPETRADOS CONTRA A PROVA OBJETIVA DE**  
**MÚLTIPLA ESCOLHA**

**CARGO: PROFESSOR II - BIOLOGIA**

**Questão: 10**  
**Recurso(s): INDEFERIDO**  
**Justificativa:**

Não há mais de uma alternativa correta. Apenas a apontada pelo gabarito – B. (Artigo 2º  
Lei 11947/2009)

**Questão: 15**  
**Recurso(s): DEFERIDO**  
**Justificativa: A alternativa correta é a letra “C” e não “A” conforme divulgado anteriormente.**

**Questão: 22**  
**Recurso(s): INDEFERIDO**  
**Justificativa:**

Referências: 1) Biologia Sérgio Linhares e Fernando G. Volume único página 154

2) Biologia Clézio e Bellinello – Volume único página 94

**Justificativa:** “As bactérias reproduzem-se assexuadamente por bipartição e sexuadamente por conjugação” conforme referências acima. Confirmando a reprodução sexuada das bactérias

Conclusão: o item está correto conforme gabarito opção A

Obs: gabarito correto opção A

**Questão: 25**  
**Recurso(s): INDEFERIDO**  
**Justificativa:**

Referências: 1) Biologia Sérgio Linhares e Fernando G. Volume único página 258

2) Biologia Clézio e Bellinello – Volume único página 306

**Justificativa:** O gás carbônico na forma de íons bicarbonato é transportado pelo plasma.

**CONCURSO PREFEITURA MUNICIPAL DE BRUMADO - BA**  
**EDITAL 001/2017**

**RESULTADO DOS RECURSOS IMPETRADOS CONTRA A PROVA OBJETIVA DE**  
**MÚLTIPLA ESCOLHA**



A primeira reação é catalizada pela anidrase carbônica, uma enzima existente nas emacias.

O ácido carbônico resultante dessa reação é um ácido fraco, que dissocia formando íons bicarbonato e hidrogênio transportados pelo plasma.

Na forma de íons bicarbonato e não de gás carbônico conforme reação química mostrada. A questão fala de íons bicarbonato ( $\text{HCO}_3^-$ ) não  $\text{CO}_2$ .

Conclusão: A alternativa C é correta

Não é correta a alternativa B

**Questão: 31**

**Recurso(s): INDEFERIDO**

**Justificativa:**

Referências: 1) Biologia Clézio e Bellinello – Volume único página 281

2) Biologia Amabis e Martho – Volume 1 página 85

3) Redação Rural News 22/05/2003

4) Internet Valor nutritivo dos peixes

**Justificativa:** Embora a maior fonte de vitamina E seja óleos vegetais e vegetais verdes, o peixe também é considerado fonte de vitamina E (Clézio e Bellinello), carnes magras (incluindo os peixes de carnes magras – Amabis e Martho) como Badejo, Cação, Dourado, Namorado, Tilápia e outros.

A carne de peixe é rica em vitaminas A<sub>1</sub>, B<sub>1</sub>, B<sub>2</sub>, B<sub>6</sub>, C, D e E ( Redação Rural News)

**Conclusão:** A carne de peixe é considerada fonte de Vitamina E, embora não citado em alguns livros, o que torna a opção B a marcação correta.

Obs. Gabarito correto opção B.



**CONCURSO PREFEITURA MUNICIPAL DE BRUMADO - BA**  
**EDITAL 001/2017**

**RESULTADO DOS RECURSOS IMPETRADOS CONTRA A PROVA OBJETIVA DE**  
**MÚLTIPLA ESCOLHA**

**Questão: 31**

**Recurso(s): INDEFERIDO**

**Justificativa:**

**Resposta:** Opção errada letra B conforme gabarito

Referência: [HTTP://www.portalsaofrancisco.com.br/alfa/meioambiente-biosfera/biosfera](http://www.portalsaofrancisco.com.br/alfa/meioambiente-biosfera/biosfera)

**Justificativa:** A questão não se refere, não se trata de divisões conforme profundidade, nem classificação conforme deslocamento de seres vivos.

A questão trata apenas de uma característica ecológica que envolve ecossistema – “habitat” e nicho ecológico.

Comparando os “habitats” e os nichos ecológicos dos outros biociclos e segundo a referência citada anteriormente está nítido que o mar é considerado contínuo em relação aos “habitats” terrestres e de águas doces. Exemplo: animais marinhos percorrem grandes distâncias, mudam de oceano, de fatores abióticos diferentes para reproduzir.

**Conclusão:** Gabarito correto opção B.



**CONCURSO PREFEITURA MUNICIPAL DE BRUMADO - BA**  
**EDITAL 001/2017**

**RESULTADO DOS RECURSOS IMPETRADOS CONTRA A PROVA OBJETIVA DE**  
**MÚLTIPLA ESCOLHA**

**CARGO: PSICÓLOGO**

**Questão: 32**

**Recurso(s): INDEFERIDO**

**Justificativa:**

O enunciado requer apenas uma alternativa dentre as quatro disponíveis, que complete corretamente a característica principal da “fobia simples”, que neste caso, está descrita na letra “A –”ter um início mais precoce e um prognóstico mais favorável”.

A questão não pode ser anulada, pois se refere a uma definição presente em todos os manuais de psiquiatria, referentes a este tipo de transtorno fóbico-ansioso, e não caracterizado apenas no CID 10, que não é a única referência utilizada para a construção de questões de psicopatologia. Sendo assim, pode-se citar que, é de conhecimento científico nestes estudos que: “a pessoa com fobia social geralmente apresenta seus primeiros sintomas ainda na adolescência, sendo que em 90% dos casos o quadro se apresenta antes dos 25 anos de idade, afetando igualmente homens e mulheres. O que distingue justamente a fobia social de outras fobias de ansiedade é o fato de esta ter seu início no período da adolescência (ao redor dos 14 aos 16 anos), causar incapacitação restrita a situações sociais, apresentar rubor facial, precipitação por situações sociais, cognições (interpretações) únicas e distorcidas.” Confirmando, portanto, que a resposta correta é a letra A.

**Questão: 39**

**Recurso(s): INDEFERIDO**

**Justificativa:**

A resposta correta é a letra “B” – corretas apenas I e II. A terceira alternativa relativa ao enunciado, afirma que o atendimento não-intensivo dos serviços do CAPS tem monitoramento “somente na unidade”, por isso é FALSA.

Cada usuário de CAPS deve ter um projeto terapêutico individual, isto é, um conjunto de atendimentos que respeite a sua particularidade, que personalize o atendimento de cada pessoa na unidade e fora dela e proponha atividades durante a permanência diária no serviço, segundo suas necessidades. A depender do projeto terapêutico do usuário do serviço, o CAPS poderá oferecer, conforme as determinações da Portaria GM 336/02:

- Atendimento Intensivo: trata-se de atendimento diário, oferecido quando a pessoa se encontra com grave sofrimento psíquico, em situação de crise ou dificuldades



**CONCURSO PREFEITURA MUNICIPAL DE BRUMADO - BA**  
**EDITAL 001/2017**

**RESULTADO DOS RECURSOS IMPETRADOS CONTRA A PROVA OBJETIVA DE**  
**MÚLTIPLA ESCOLHA**

intensas no convívio social e familiar, precisando de atenção contínua. Esse atendimento pode ser domiciliar, se necessário;

- **Atendimento Semi-Intensivo:** nessa modalidade de atendimento, o usuário pode ser atendido até 12 dias no mês. Essa modalidade é oferecida quando o sofrimento e a desestruturação psíquica da pessoa diminuíram, melhorando as possibilidades de relacionamento, mas a pessoa ainda necessita de atenção direta da equipe para se estruturar e recuperar sua autonomia. Esse atendimento pode ser domiciliar, se necessário;
- **Atendimento Não-Intensivo:** oferecido quando a pessoa não precisa de suporte contínuo da equipe para viver em seu território e realizar suas atividades na família e/ou no trabalho, podendo ser atendido até três dias no mês. **Esse atendimento também pode ser domiciliar.**



**CONCURSO PREFEITURA MUNICIPAL DE BRUMADO - BA**  
**EDITAL 001/2017**

**RESULTADO DOS RECURSOS IMPETRADOS CONTRA A PROVA OBJETIVA DE**  
**MÚLTIPLA ESCOLHA**

**CARGO: TÉCNICO EM CONTABILIDADE**

**Questão: 02**  
**Recurso(s): DEFERIDO**  
**Justificativa: NULA**

**Questão: 09**  
**Recurso(s): DEFERIDO**  
**Justificativa: NULA**

**Questão: 15**  
**Recurso(s): INDEFERIDO**  
**Justificativa:**

As orações subordinadas exercem função substantiva, adjetiva ou adverbial da oração principal. Assim, no caso em questão, a primeira oração exerce função adverbial, expressando uma relação semântica de finalidade e se classificando em oração subordinada adverbial final.

A oração “É preciso” é a principal, e o leitor, ao indagar ao verbo “o que é preciso” encontrará o sujeito oracional, ou seja, a oração subordinada substantiva que exerce função de sujeito da oração principal – que haja complementação de recursos.

Assim exposto, não há o que contestar na questão.

**Questão: 22**  
**Recurso(s): DEFERIDO**  
**Justificativa: A alternativa correta é a letra “A” e não “C” conforme divulgado anteriormente.**

**Questão: 23**  
**Recurso(s): DEFERIDO**  
**Justificativa: A alternativa correta é a letra “C” e não “B” conforme divulgado anteriormente.**

**CONCURSO PREFEITURA MUNICIPAL DE BRUMADO - BA**  
**EDITAL 001/2017**

**RESULTADO DOS RECURSOS IMPETRADOS CONTRA A PROVA OBJETIVA DE**  
**MÚLTIPLA ESCOLHA**

**Questão: 31**

**Recurso(s): INDEFERIDO**

**Justificativa:**

As afirmativas tratam dos conceitos gerais sobre Regime de Caixa e Regime de Competência.. A afirmativa I dispõe que O Regime de Caixa “...considera as despesas EFETIVAMENTE realizadas no exercício financeiro”, o que torna a afirmativa VERDADEIRA. A questão não trata da escolha deste o daquele regime. A escolha do regime a ser adotado é tema distinto deste. Há nessa questão apenas a busca pela correta identificação dos conceitos gerais sobre Regime de Caixa e Regime de Competência. Dessa forma a questão está correta e a resposta correta é a **Opção B**, que deve ser mantida.

**Questão: 33**

**Recurso(s): INDEFERIDO**

**Justificativa:**

Conforme institui a Constituição Federal de 1988, em seu artigo 165, cabe ao Poder Executivo a iniciativa de estabelecer:

§ 5º A lei orçamentária anual compreenderá:

- I - o orçamento fiscal referente aos Poderes da União, seus fundos, órgãos e entidades da administração direta e indireta, inclusive fundações instituídas e mantidas pelo Poder Público;
- II - o orçamento de investimento das empresas em que a União, direta ou indiretamente, detenha a maioria do capital social com direito a voto;
- III - o orçamento da seguridade social, abrangendo todas as entidades e órgãos a ela vinculados, da administração direta ou indireta, bem como os fundos e fundações instituídos e mantidos pelo Poder Público.

O enunciado da questão solicita que seja indicada a Lei que estabelece os ditames das esferas orçamentárias, fiscal e de seguridade social. Estes ditames estão definidos na Lei 4320/64 que estatui **NORMAS GERAIS DE DIREITO FINANCEIRO PARA ELABORAÇÃO E CONTROLE DE ORÇAMENTOS E BALANÇOS DA UNIÃO, DOS ESTADOS, DOS MUNICÍPIO E DO DISTRITO FEDERAL**. Ao Poder Executivo cabe a elaboração das Leis Orçamentárias à luz destes ditames, destas regras gerais, portanto a resposta correta é a Opção C, conforme Gabarito.



**CONCURSO PREFEITURA MUNICIPAL DE BRUMADO - BA**  
**EDITAL 001/2017**

**RESULTADO DOS RECURSOS IMPETRADOS CONTRA A PROVA OBJETIVA DE**  
**MÚLTIPLA ESCOLHA**

**Questão: 38**

**Recurso(s): INDEFERIDO**

**Justificativa:**

O fato de abordar “parcialmente”, como sugere o recurso não torna a **Opção C** inválida. O enunciado não sugere exclusividade na resposta. Não afirma que “Os Créditos Extraordinários são destinados EXCLUSIVAMENTE a despesas urgentes e imprevistas, em caso de guerra ou calamidade pública.” No entanto estes créditos atendem a esse fim. Para completar as demais opções NÃO estão corretas, o que valida a **Opção C** com a única resposta correta. O Gabarito está correto.





**CONCURSO PREFEITURA MUNICIPAL DE BRUMADO - BA**  
**EDITAL 001/2017**

**RESULTADO DOS RECURSOS IMPETRADOS CONTRA A PROVA OBJETIVA DE**  
**MÚLTIPLA ESCOLHA**

**CARGO: TÉCNICO EM EDIFICAÇÕES**

**Questão: 03**

**Recurso(s): INDEFERIDO**

**Justificativa:**

Do enunciado: Uma das causas...aponta para o fato

No enunciado tem-se dois substantivos que guiam o comando: causa= sinônimo de razão, motivo; e fato/acontecimento/ocorrência.

Mediante o enunciado, as alternativas “A” e “C” são eliminadas.

A alternativa “D” apresenta fato pressuposto, entretanto, ele está contido na seguinte causa: os resultados do PISA demonstraram que o desempenho no Brasil piorou em leitura e empacou em ciências. De outro modo, o enunciado da alternativa “D” “explica”, “fundamenta” a afirmativa que introduz o parágrafo, mas NÃO se constitui a resposta que atende ao enunciado.

A alternativa “B” atende ao comando de forma irrefutável, até porque aparece literalmente no texto: “Uma das razões apontadas para o tão fraco desempenho é a defasagem de idade dos alunos e séries atrasadas”.

**Questão: 36**

**Recurso(s): DEFERIDO**

**Justificativa: NULA**

CONCURSO PREFEITURA MUNICIPAL DE BRUMADO - BA  
EDITAL 001/2017

RESULTADO DOS RECURSOS IMPETRADOS CONTRA A PROVA OBJETIVA DE  
MÚLTIPLA ESCOLHA

CARGO: TÉCNICO EM ENFERMAGEM

Questão: 32

Recurso(s): INDEFERIDO

Justificativa:

O recurso não procede, não faz apontamento científico quanto a questão. Não tem sentido o que foi descrito pela candidata.

ACOLHIMENTO À DEMANDA ESPONTÂNEA – Queixas mais comuns na Atenção Bás

Nas crianças, a apresentação clínica é variada, dependendo da idade, conforme quadro a seguir.

Quadro 27 – Apresentação clínica dos quadros de ITU, por grupo etário

| Grupo etário                 | Apresentação clínica   |
|------------------------------|--|
| Neonatos e crianças pequenas | Hipotermia, hipertemia, retardos no desenvolvimento, vômitos, diarreia, irritabilidade, letargia, icterícia, urina fétida, sepse                 |
| Pré-escolar                  | Dor abdominal, vômitos, diarreia, constipação, padrões miccionais anormais, urina fétida, febre, retardos no crescimento                         |
| Crianças em idade escolar    | Disúria, frequência e urgência, dor abdominal, padrões miccionais anormais (incluindo incontinência e enurese), constipação, urina fétida, febre |
| Adolescentes                 | Disúria, frequência e urgência, desconforto abdominal, urina fétida, febre   |

Fonte: (PORTO, 2005).

Na prática do atendimento clínico nas Unidades Básicas de Saúde, é importante que nas crianças seja feita, posteriormente, a investigação da causa de ITU, principalmente naquelas de repetição, de modo a prevenir lesões irreversíveis e complicações futuras.

Mulheres sem anormalidades anatômicas do trato urinário e que apresentam quadro clínico sugestivo de ITU leve ou não complicada não necessitam de exames laboratoriais para confirmação diagnóstica.

Em contrapartida, nos homens em geral, idosos, diabéticos, imunodeprimidos, gestantes e pacientes com cateterização vesical prolongada, é fundamental a realização de exames complementares (urinálise eurocultura), até porque nos homens a cistite é considerada infecção complicada.

Quadro 28 – Tratamento farmacológico de ITU

|           |   |
|-----------|---|
| Mulheres  | Norfloxacino 400mg, 12h/12h, por três dias<br>Nitrofurantoína 100mg, 6h/6h, por três dias<br>Cefalexina 250mg, 6h/6h, por três dias |
| Gestantes | Cefalexina 500mg, 6h/6h, por sete dias<br>Amoxicilina 500mg, 8h/8h, por sete dias   |

Referência: Ministério da Saúde. Secretaria de Atenção à Saúde. Departamento de Atenção Básica. Acolhimento à demanda espontânea : queixas mais comuns na Atenção Básica / Ministério da Saúde, Secretaria de Atenção à Saúde, Departamento de Atenção Básica. – 1. ed.; 1. reimp. – Brasília: Ministério da Saúde, 2013.Pág.77.



Consultoria &  
Projetos Ltda.

**CONCURSO PREFEITURA MUNICIPAL DE BRUMADO - BA**  
**EDITAL 001/2017**

**RESULTADO DOS RECURSOS IMPETRADOS CONTRA A PROVA OBJETIVA DE**  
**MÚLTIPLA ESCOLHA**

**CARGO: TÉCNICO EM INFORMÁTICA**

**Questão: 30**

**Recurso(s): DEFERIDO**

**Justificativa: A alternativa correta é a “C” e não “D” conforme divulgado anteriormente.**



**CONCURSO PREFEITURA MUNICIPAL DE BRUMADO - BA**  
**EDITAL 001/2017**

**RESULTADO DOS RECURSOS IMPETRADOS CONTRA A PROVA OBJETIVA DE**  
**MÚLTIPLA ESCOLHA**

**CARGO: TÉCNICO EM LABORATÓRIO**

**Questão: 02**  
**Recurso(s): DEFERIDO**  
**Justificativa: NULA**

**Questão: 10**  
**Recurso(s): INDEFERIDO**  
**Justificativa:**

Observando o comando, pode-se limitar a justificar a IMPROCEDÊNCIA do recurso ao conteúdo da questão em tela, que é **vozes verbais**.

A questão solicita a identificação da alternativa que apresenta a forma verbal da voz ativa, assim, elimina-se de entrada as letras “a”, “c” e “d”, que se apresentam na passiva.

A alternativa correta é a letra “B”, já que a oração em tela não apresenta agente da passiva. Não tendo na voz passiva o agente da passiva, não é possível determinar na voz ativa o sujeito, portanto, a forma verbal na terceira pessoa do plural indica o sujeito que não se pode determinar-verbo na terceira do plural.

Esclarecendo:

(O Estado) promoverá a educação.

A educação será promovida (pelo Estado)

Se não podemos determinar o sujeito, a forma verbal que sinaliza para a sua indeterminação é, por regra, a terceira pessoa do plural.

Por que não “Promover-se-á”?

Não se aceita a forma verbal em questão porque o “se” na forma verbal é uma partícula apassivadora (portanto, forma verbal na passiva e não na ativa como solicitado), dado que o verbo principal é transitivo direto.

**Questão: 16**  
**Recurso(s): DEFERIDO**  
**Justificativa: NULA**



**CONCURSO PREFEITURA MUNICIPAL DE BRUMADO - BA**  
**EDITAL 001/2017**

**RESULTADO DOS RECURSOS IMPETRADOS CONTRA A PROVA OBJETIVA DE**  
**MÚLTIPLA ESCOLHA**

**Questão: 33**

**Recurso(s): INDEFERIDO**

**Justificativa:**

Alguns capilares contém heparina para ser usado no microhematócrito.

Fonte= Manual de Biodiagnóstico, Caldeira Júnior, Antonio Marmoro, pág. 71, 2008. Eles definem capilares como tubos de vidro reduzidos, usados em hematologia e bacteriologia para pesquisa e procedimentos em que é necessária uma pequena porção do que se vai analisar. Alguns capilares são dotados de anticoagulante específico para coleta.

**Questão: 39**

**Recurso(s): INDEFERIDO**

**Justificativa:**

Área não crítica = Dependências que não apresentam risco de transmissão de infecção; já a área semi-crítica= Local de menor risco de transmissão de infecção, ou seja, pode conter mas tem o menor risco e a não crítica não apresenta risco algum. Recurso Indeferido. Fonte= Glossário em Biossegurança Fiocruz.



**CONCURSO PREFEITURA MUNICIPAL DE BRUMADO - BA**  
**EDITAL 001/2017**

**RESULTADO DOS RECURSOS IMPETRADOS CONTRA A PROVA OBJETIVA DE**  
**MÚLTIPLA ESCOLHA**

**CARGO: TRADUTOR E INTÉRPRETE DE LIBRAS**

**Questão: 21**

**Recurso(s): DEFERIDO**

**Justificativa: A alternativa correta é a letra “D” e não “C” como divulgado anteriormente.**

**Questão: 36**

**Recurso(s): DEFERIDO**

**Justificativa: A alternativa correta é a letra “C” e não “D” conforme divulgado anteriormente.**

**Questão: 39**

**Recurso(s): DEFERIDO**

**Justificativa: NULA**